

Legende Grafisch Plan

basisplan

- begrenzing Gemeentelijk RUP
- grens bestemmingszone
- kadastrale percelen
- kadastrale gebouwen
- verkaveling

grafische aanduidingen

- bouwlijn
- bakken

bestemming

- LB** art. 6: Zone voor lokale bedrijvigheid
- LKH** art. 7: Zone voor specifiek lokale bedrijvigheid kleinschalig
- CHW** art. 8: Gebouwen en constructies met cultureel-historisch waardevolle omgeving
- art. 9: Zone voor spoorinfrastructuur
- art. 10: Zone voor tuinen
- art. 11: Landschapsbuffer
- art. 12: Zone voor horeca (overdrak)
- art. 13: Zone voor bestaande wegen
- art. 14: Zone voor wegeninfrastructuur (overdrak)
- art. 15: Oudstalling (indicatief)
- art. 16: Verbinding voor langzaam verkeer (indicatief)
- art. 17: Tracé voor waterloop (indicatief)
- art. 18: Structureerend groen (indicatief)

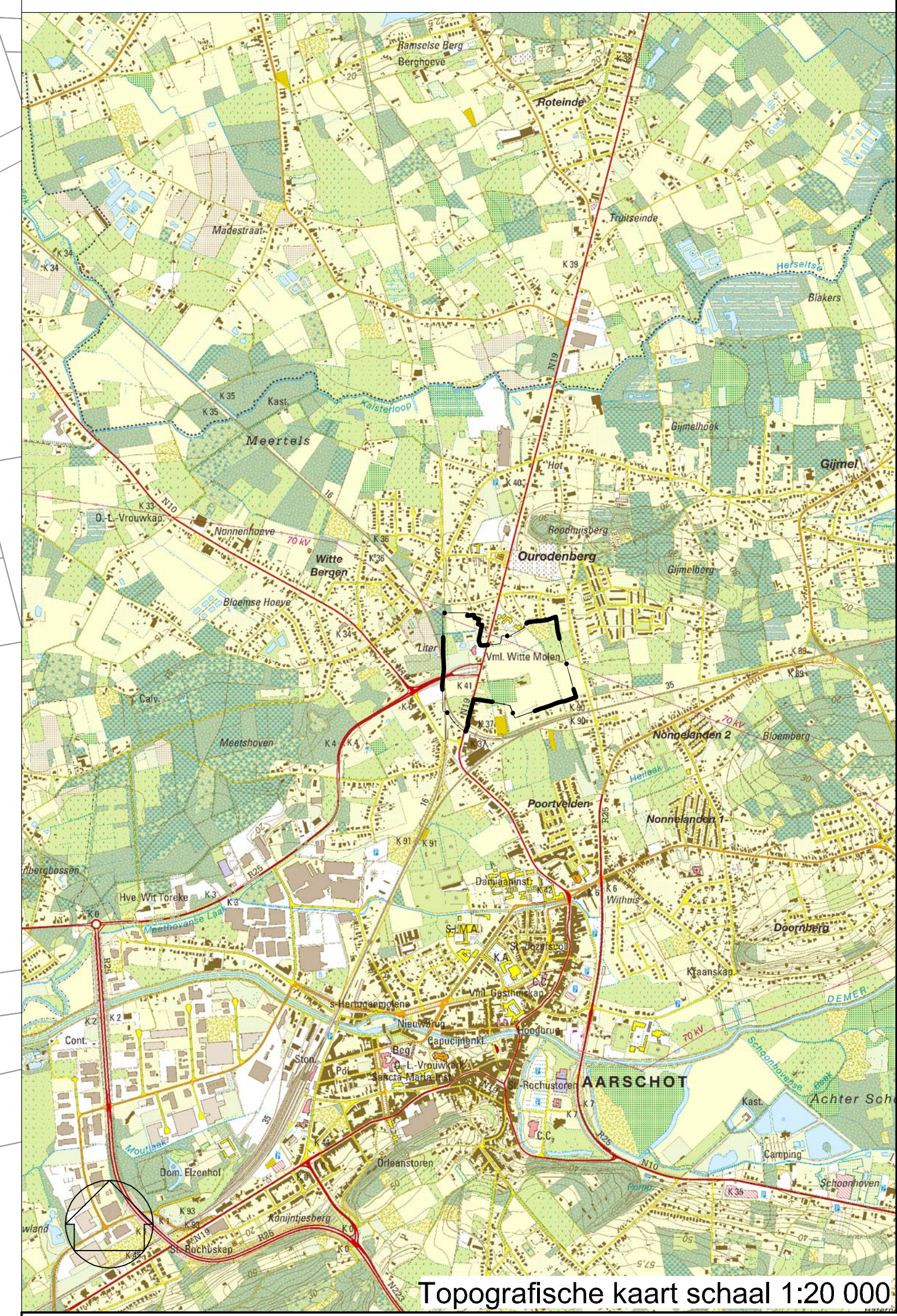

Opdrachtgever:
STAD AARSCHOT

RUP Witte Molen

Voorlopig vastgesteld door de gemeenteraad, in zitting van 12 december 2011
 Burgemeester Secretaris

Het onderhavig plan werd ter inzage van het publiek op het stadhuis neergelegd van tot
 Burgemeester Secretaris

Libost-Groep

vestiging Hasselt
 Herckenrodesingel 101
 3500 Hasselt
 T +32 11 26.08.70
 F +32 11 26.08.80
 www.libost.be

Afdelingshoofd ruimtelijke planning & ontwerp
 Larch./stbk. Peter Govaerts

Erkend ruimtelijk planner
 Larch./stbk. Peter Govaerts

DATUM	HISTORIEK	TEKENAAR	DATUM	HISTORIEK	TEKENAAR
A 18-04-2008	aandacht voorwerp	SFR			
B 25-04-2008	plankans vergadering	LPO			
C 24-11-2009	voorstel vaststelling gemeenteraad	ECR			
D 31-05-2011	voorstel vaststelling gemeenteraad	ECR			
E 02-12-2011	voorstel vaststelling gemeenteraad	ECR			

GRAFISCH PLAN					
FASE	SCHAAL	PLANSCHALP (m²)	PROJECTNUMMER	PLANNUMMER	UITGAVE
VOORONTWERP	1/1000	0,00m²	06141/12	06141/1	E